夕刊
臺灣日日新報
六月三日

米の炭田罷業激化
戰時工業に重大影響

パンテリア島攻撃失敗

反樞軸の盲爆撃
ローマ法王難詰

獨軍の誘導作戰奏功
クバンの赤軍を壓倒

敵船七十六隻撃沈
獨軍五月中戰果

敵船十三撃沈
伊軍の大戰果

通商破壞戰の脅威
英國海相議會で悲鳴

赤軍の攻撃完敗
クバン激烈な機動戰

兩面作戰の可能性
華府會談後反樞軸の動向

兩派の意見對立
アルジエー會議決裂

總計五十一萬餘
開戰以來英軍損害發表

東亞の强力な支柱
新しき比島躍進の相貌

比島再建の組點
猛烈な機動戰
中部戰線
交通網の復活
行政組織の强化
教育機關の增强
各種事業制度革新
經濟復興と增産
生産機構の再編成
文化的覺醒の促進

議會運營の方策
衆院に專門委員會

地方議員の任期延長
二つの方法考慮

印度の米英兩勢力對立激化

人事

病の窟　せきずゐ　カリエス　神經痛　膜骨炎　リウマチ　元木家傳藥房

皮膚病藥　皮膚病
シマズ、痛まず　痒みは止る！
皮下に吸收し易く、潜伏菌を殺滅するアスターが理想的！
アスター

ムーリク美身ブラク
ホルモンの深達作用で肌を美化する！
肌の營養に…肌の美化に…
大阪・東京　株式會社　中山太陽堂

腰痛　筋痛・神經痛　肩こり・捻挫　ロイマチス
濕布時間三十分　デルモラフイツ

たむし　水虫　いんきん　ひぜん
セーキン

目標額を遙かに突破
四十二萬圓に達す
商奉獻納機へ擧る赤誠

二萬五千圓を超ゆ
熾烈東港郡民の建艦熱

けふ嚴かな本祭
基隆神社の祭禮賑ふ

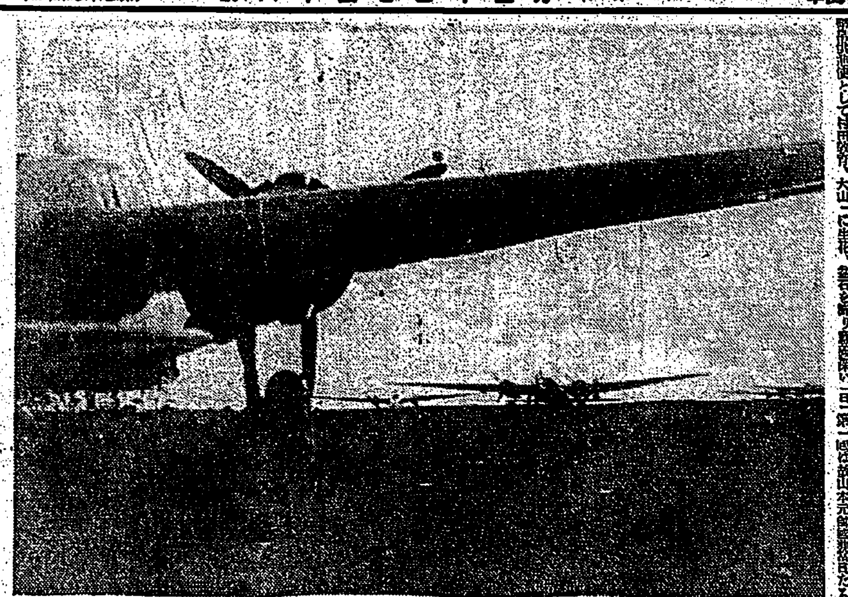

明け行く〇〇基地に翼を休める海鷲（南太平洋にて）（海軍省許可濟第一〇一號）

梁井知事、水產學校で激勵

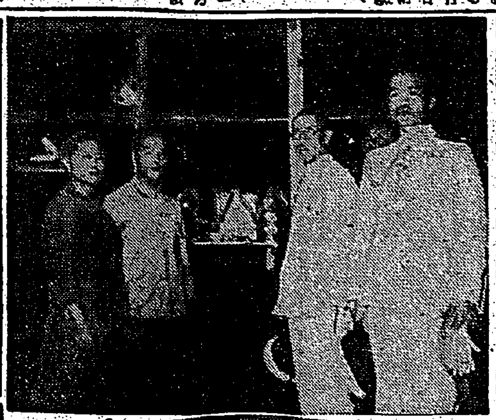

山內警務局長遺族を弔問

山內警務局長は去月三十日以來…

結束へ曉天常會
國葬の朝、初の會同
臺北奉壯團市

新竹州下產業人も起つ

武功薫る散華四柱

戰病死　戰死

敵、いつでも來い
輸送船團護衛小艦艇の勞苦
"戰鬪"に備へて猛訓練

"玉碎"の報に蹶起
軍司令部に赤誠の獻金群

厦門で遙拜式

新埔警防團全員海兵志願

古都ソロの街頭風景

眞劍な銃後氣分
お山の遺族弔問行を語る
山內警務局長歸北

國語常用部落幹部錬成會　十八日から開く

限度は一人七千圓
國債貯金規則制定
けふ公布　即日施行

從軍記念會支部の支會長會議開く

決然雛鷲を志願
新竹の十五少年、陳君

土建關係技術者會議開く

陸軍少年兵にまた三名

十日皇祭臺中州支部參與會委員會

焰の機上に悠々指揮
山本部隊長遺族に手紙

自爆の岡野中尉をたゝへて

壯烈な自爆

長い紅蓮の焰

わが爆彈は〇〇米

同飛行場に

ベンガル灣

明朝の番組

今夜の番組

後三國志
（出師の卷）
吉川英治　作
矢野橋村　畫

出師の表（七）（113）

クスリはホシ

胃腸虛弱の方
食慾不振の方
便秘で困る方
疲れやすい方
結核體質の方
產前產後の方

食慾と消化と便通と榮養を一手に引受ける…生きたビルツ（有効菌）とビタミンの複合劑

ホシ ミクローゼ

能率の増進に
フリコペン
大阪市…
株式會社 西村商會

臺灣日日新報
本日夕刊共六頁

翼贊會事務總長に 丸山鶴吉氏就任す

期待される獨自の手腕

【東京發】翼贊會では後藤副總裁の事務取扱となつてゐた事務總長を補充することとなり東條總裁は三日午前十一時四十五分首相官邸において丸山鶴吉氏と會見、事務總長の就任を懇請、承諾を得たので次の如く發令した【寫眞は丸山氏】

大政翼贊會事務總長事務取扱を免ず　後藤文夫

大政翼贊會事務總長　丸山鶴吉

【東京發】大政翼贊會事務總長は後藤副總裁の内閣入りとなつて今日に至つたが、後任の補充は [illegible]

丸山氏略歷　[illegible]

全國翼壯團長會議　第一日

[illegible]

午後の會議

[illegible]

けふ賜誄の儀嚴修

【東京發】[illegible]

あす嚴かに國葬

一億敬虔な祈り

【東京發】山本元帥が公表されてここに十有餘日、畏くも [illegible]

中國勳章傳達　故山本元帥に

【東京發】[illegible]

滿國の勳章も傳達

【東京發】[illegible]

總力戰態勢を完整 共榮圏確立に集中

壯年團長會議　後藤團長烈々の訓示

【東京發】[illegible]

團體

[illegible]

家庭

[illegible]

集結

[illegible]

運動

[illegible]

現段階は實踐の秋

東條首相、地方幹部を激勵

【東京發】[illegible]

緬甸の軍政飛躍進展

軍政布告一周年　大迫部長談

【ラングーン二日發同盟】[illegible]

熱意と努力

[illegible]

浸透の傾向

[illegible]

民衆組織を

[illegible]

本年度實施の訓練計畫大要

【東京發】[illegible]

諸君に國家の期待大

長谷川總督　臺灣の學生激勵

【東京發】[illegible]

鬼神の如き皇軍精神

米軍に恐怖の的

【ストックホルム二日發同盟】[illegible]

初の代議士會

【東京發】[illegible]

荒鷲ミルン灣爆撃

【ウエノスアイレス二日發同盟】[illegible]

要塞砲六門鹵獲

【中支○○前線三日發同盟】[illegible]

敵屍捕虜七百餘

中共軍第一分區軍猛攻

中共軍を攻擊

[illegible]

獨逸の五百機

クールスク盲爆

【モスクワ三日發同盟】[illegible]

重光外相首相訪問

【東京發】[illegible]

人事

[illegible]

けふの官報

[illegible]

兒玉譽士夫熱血錄
獄中獄外
B六判三〇〇頁 價一・八〇 〒一五
大增刷出來・即刻書店へ
世界の武將　價一・〇〇 〒一三
嵐の世界　價一・六〇 〒一五
アジア青年社

新日本文學全集　第十九回配本
六月中旬 上田廣集
配本豫定 日比野士朗集
目次（上田廣集「建設戰記」「地熱ゆ」日比野士朗集「出帆」「呉淞クリーク」「野戰病院」）
既刊
決死潜航十勇士　—第二次特別攻擊隊實記—　海軍省黑潮會編（近日發賣）
東京市芝區新橋七丁目　振替東京八四〇二番　改造社

昭和十九年度 工場教科書
○御通報締切日 六月十日
大日本工業學會出版部

海軍報道班作家の前線記錄！
闘魂（第二輯）　大本營海軍報道部監修　くろがね會編纂
進擊（第一輯）大好評
七洋制覇 —大東亞と帝國海軍—　木村毅著
博文館

桃太郎主義の教育新論　巖谷小波著
武藏野隨筆
柳猫　阿部光子著
批評と信仰　西村孝次著
短歌の志向　松村英一著
志士の妻
鎌倉武士
心の花束
左手で書く繪
虚無僧系圖
侍匣
彩る野
文林堂双魚房

社説

共榮圏全體の物價統制
誤り無きを期すべし

一

現在世界の交戰國中で、物價統制の最も上く行はれて居るのは日獨兩國であらう。現在は既に大戰の三年目に入り、低物價政策を爲政者の根幹として平時よりこれを進めてゐたので、開戰當時既に周到な物價統制機構を持ち、開戰と同時に執つた手段は唯補足的に政府命令を發したに過ぎず、從つて現在も一九三三年を基準として僅々八分の騰貴に過ぎない。…

[illegible]

出炭の絶對量確保
增産對策を考慮さる

[illegible]

臺南の體力檢定

[illegible]

特定局新設

[illegible]

轉廢業共助金增額
米問題を語る
食糧局安藤技師

[illegible]

獎勵金百萬圓計上
自給肥料增産へ拍車

[illegible]

敵撃滅へもの凄し、硬貨供出
一街庄一組合主義へ先駆

[illegible]

下淡水河口港灣化
愈よ實地調査開始へ

[illegible]

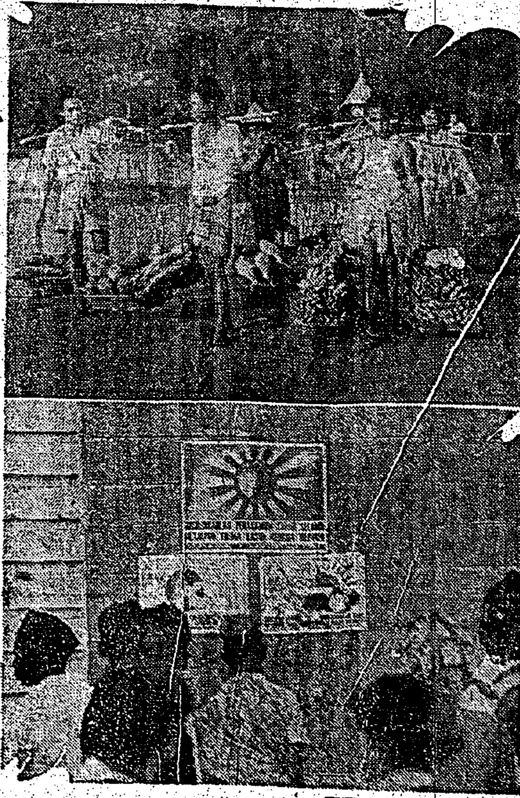

守れ！日本の空
叩きのめせヤンキー「鳥獸」

[illegible]

空襲下の待避心得　先づ子供を守れ

[illegible]

高射砲彈の破片はどの位で落下するか

[illegible]

躍動するマカッサル
荷を擔いで街へ—棉花增産

[illegible]

配給適正化の鍵
「査察制度」實施の計畫

[illegible]

佛印松林地帯を行く
軍需に應ふ松脂採取

[illegible]

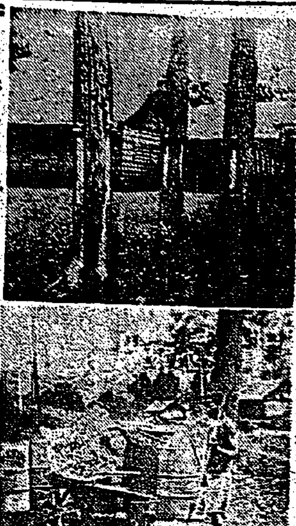

寫眞（上）は松脂の採取状況（下）は同じく濾過

1、東京地方　[illegible]

2、安南中北部地方　[illegible]

3、老撾地方　[illegible]

4、安南南部地方　[illegible]

決戰　アッツ島の英靈に捧ぐ
臺北　鍍　役生

[illegible]

臺拓總會

[illegible]

市況（三日）
東京短期後場／東京長期後場／大阪短期後場

[illegible]

新作文藝小説　なつかしき日々　大岡龍男著

好評！重版出來！
細田民樹著　永遠の妻
片岡鐵兵著　明日ある女

三杏書院

今日の疲れをよいお茶で！
ひがさ紅茶
ビタミンC含有
發賣元　株式會社北原商會　製造元　日本紅茶株式會社

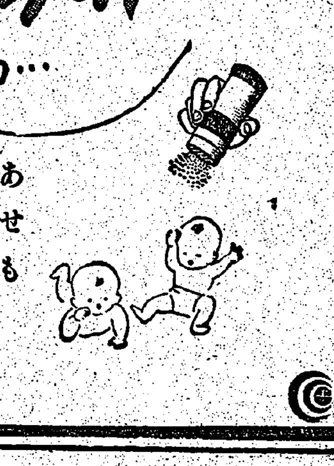

…にらへんてを…殺菌力と防臭力をともにそなえ、それでゐて赤ちゃんの柔かいお肌を刺激しない劃期的な薬用香粉……容器から直接お肌に撒布でき衛生的です
汗疹　すり傷　股ずれ　水むし　腋臭症　（其他）
らへんて
五十錢・一圓　藥店にあり

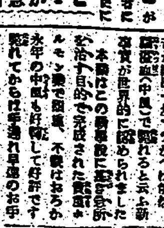

高血壓
一歩手前がカンじん
頭重、不眠、耳鳴、舌もつれ
手足のシビれに油斷は禁物!!
はては恐しい中風、半身不隨に
最新學説が生んだ　急所（血壓中樞）の故障を止める特殊ホルモン補給療法とは？
高血壓中風にヤギクラミン
説明書進呈

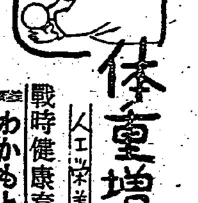
体重増す
人工榮養兒
戰時健康育兒を　わかもとで……
本劑は豐富な消化酵素とビタミンBの複合效果により、人工榮養兒に最も多い消化不良の治癒を促進し吐乳を少くします。右の胃腸強化作用に加ふるに、生長素の稱あるビタミンB₂その他骨格を造るカルシウムや筋肉を構成する蛋白質等を多量に補給して榮養不良を快復する結果、体重加はり良好な發育を遂げさせます。
◎空瓶御持參で御懇切に交換致します
一日數錢
ともかわ錠劑
わかもと本舗

全産業人も總蹶起
臺北州下一齊に生産增強運動展開

宜蘭市役所の職員　執務時間を延長

今日の映畫

公告

第貳回決算報告

全產業人も總蹶起

臺北州下一齊に生產增强運動展開

產業奉公會必勝總進軍

山本元帥の鬪魂に續け

水難救濟功勞者に有功章を御授與

汕頭の中國市民も忠魂の遺烈を欽仰

花蓮港

基隆神社大祭

葬儀場ほゞ完成

きのふ米內委員長下檢分

國民貯蓄奬勵主務課長會議

宜蘭市役所の職員執務時間を延長

門外不出の稀覯書

邦譯第一卷近く上梓

ノバ・ギニヤ

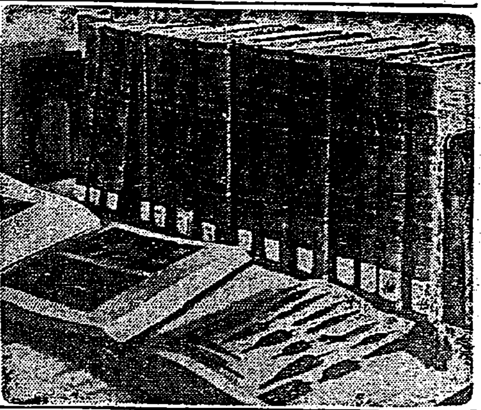

海軍機機上に拜す 皇太子殿下（霞ケ浦航空隊にて謹寫）

親切をもつて導け

屛東奉壯團を激勵

肩を叩いて稱讃激勵

長興庄分會の常會を視察

東港

率先

皇民

農業專修學校に實習を見學

拓南農業戰士視察

臺北市學校長會議

決戰貯蓄を致しませう

六月の常會申合事項に付ては四億貯蓄へ總努力…

六日常會申合事項追加

故元帥を偲ぶ常會

國葬參列を機に麗しい集ひ

九軍神の遺族代表

參列

勝抜く生活へ廢品利用運動

防空監視哨員感謝資金（三）

八百廿九圓六十錢　三百五十圓五十錢　三百廿二圓　二百六圓八十錢　二百圓　百五十圓　百圓

小計三千五百六十八圓　累計九萬八百十三圓八十七錢

高射砲彈の破片はどの位て落下するか

得れ

國債・債券・株式

投資で築け大東亞ノ賣買・金融

富士屋債券株式會社　有價證券業

しかさ鷺茶

今日の映畫

大世界　台灣劇　新世界　芳乃館　芳明館　城南映劇　萬華劇場　大平館　第三世界　基隆世界　旭劇場　大和劇場　羅東座　基隆劇場　中央劇場

基隆・羅東地區

臺北州合同興行會社

東寶國際館　3日より8日まで　日本ニュース　給を遊らう　おもかげの街

第四回決算公告　竹南合同運送

第八回決算公告　金包里開發株式會社

第一回決算公告　基隆運送會社

第九回決算公告

第貳回決算報告　臺灣新興工業

公告

臺灣洗滌石鹼配給

社名變更廣告

今般左ノ通リ社名變更仕候間此段廣告候也

舊社名　臺灣廢品統制株式會社

新社名　臺灣更生物資統制株式會社

昭和十八年六月　臺北市大安字十二甲二二六番地

臺灣更生物資統制株式會社

電話　八七〇〇九　八七七一二番　四〇九六番

故山本元帥國葬當日五日ハ休業弔意ヲ表シ謹愼仕候

臺北南和洋料理業組合（元カフェー組合）

陸軍看護婦募集

一、採用人員　約十名

一、採用資格

一、待遇

一、手續

一、其他

臺北市南門町　臺北陸軍病院

父善次儀五月二十七日午前八時海南島楡林市ニ於テ病歿仕候此段謹告仕候

男　內田卯太郎　妻　アヤメ　田代廣衞　中井清枝　宮田龜八

父餘火旺儀病氣中ノ處藥石效ナク一日午後一時逝去致候茲ニ謹ミテ生前ノ御厚誼ヲ深謝シ此段謹告仕候

男　餘聰明　餘致富　芳川德次郎　親戚一同

父陳德木儀病氣療養中ノ處六月三日午後三時享年六十七歲ヲ以テ永眠致候間生前辱知各位ニ謹告仕候

男　陳源有　陳源登　親戚　友人一同

皇民錬成全く普及
山に溢れる高砂精神

義勇隊員遺族を訪ねて（完）

その一 [illegible]

その二 [illegible]

僕も少年航空兵
臺中州けふ體驗飛行

[illegible]

彰化市で國語常用運動

[illegible]

征かん軍艦旗の下
員林郡にドツと六百名

[illegible]

青少年の體位向上に邁進
臺南でも皇民體操

[illegible]

アツツ島の忠魂に感激獻金

[illegible]

アツツ島の英靈に應へよ
彰化市奉壯團が講演會

[illegible]

大東亞戰爭日誌

プチドンを占領

アツツ島の米軍邀撃

ルツセル島に卅八機撃墜

敵屍一萬洞庭湖畔進攻

第卅四集團軍長國民政府に合體

モンドー占領 撃墜破五五二機

米わが病院船攻撃九回

第十集團軍五ケ師撃滅

アツツ島戰果 擊沈一巡艦一

チツタゴンに卅四機を屠る

海軍開戰以來綜合戰果

一、戰果

（イ）撃沈 [illegible]

二、我方の損害 [illegible]

壯烈・全員玉砕

チツタゴンに廿機撃墜破

[illegible]

戰闘精神愈よ旺盛
義勇隊員遺族健氣に語る

山田啓一君 [illegible]

平田廣志君 [illegible]

松田孝一君 [illegible]

上園賀征君 [illegible]

小松敏夫君 [illegible]

敢闘精神の昂揚へ
臺南奉壯が幕間を利用

[illegible]

さあ堆肥だ増産だ
非農家も協力百萬斤

[illegible]

戰ふお山は不動だ
松山警察部長慰問行脚後語る

[illegible]

嘉義奉壯常會 講演會開催を決定

[illegible]

四億貯蓄達成に邁進
臺南で懇談會

[illegible]

そつくり國防獻金
晴れの勤勞章副賞金を

横田文男君 [illegible]

重工業戰士に殊勲甲
高雄州で十一名に授與

[illegible]

今後も職域奉公に邁進
勤勞章殊功章受賞者方君語る

[illegible]

新竹市愛馬奉公隊入隊式

[illegible]

新竹で馬に豫防注射

[illegible]

商奉團幹部の錬成會

[illegible]

日赤新竹支部打合

[illegible]

臺灣運送定時總會

[illegible]

交通局鐵道部異動

[illegible]

ラジオ

第一放送 [illegible]

第二放送 [illegible]

大いなる祭 (152)
中野實作 三芳悌吉畫

ふるさと（十二）

[illegible]

戰爭保險 火災 東京 [illegible]

にきび・そばかす・しみ取 アモンパパヤ [illegible]

再發！ 時候の變り目が一番危險！ [illegible] 包裝24錠 チユーサイド [illegible]

中風 胃腸 淋 梅毒 腦病ろくまく [illegible]

第四回株金拂込公告 [illegible]

外交時報 六月上旬號 [illegible] 外交時報社

賣藥卸 深田順弘堂

一、守衛 一名 一、工員 若干名 （男女）募集 高砂麥酒株式會社

案内廣告 [illegible]